



Kvalitetsindex

Sundets Rehab

Rapport 2006-10-30



SKANDINAVISK SJUKVÅRDSINFORMATION

Box 79 • 827 22 LJUSDAL • Tel: 0651-160 40 • Fax: 0651-71 19 80
www.sjukvardsinformation.com • info@sjukvardsinformation.com

Rapport 2006-10-30

Sundets Rehab; Medelpoäng på respektive fråga

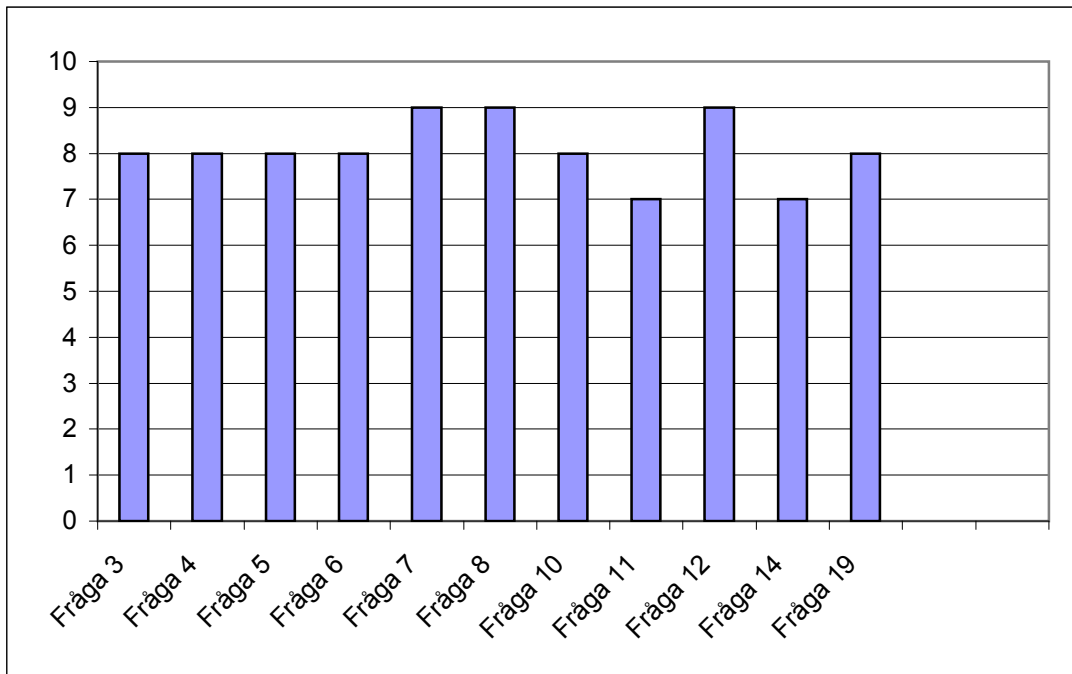

Sundets Rehab har fått följande medelpoäng på samtliga frågor: 8,1 (av 10 möjliga)

Sundets Rehab har fått följande medelpoäng på respektive fråga (av 10 möjliga)

Fråga 3: Information om verksamheten ; 8,0

Fråga 4: Mottagande och introduktion; 8,0

Fråga 5: Verksamhetens arbete kring behandlingsplan; 8,0

Fråga 6: Verksamhetens omvårdnadsinsatser; 8,0

Fråga 7: Verksamhetens arbete med att motivera klienten; 9,0

Fråga 8: Social kontroll; 9,0

Fråga 9: Arbete och studier; Ingen har svarat

Fråga 10: Fritidsaktiviteter; 8,0

Fråga 11: Nätverksarbete; 7,0

Fråga 12: Uppföljning och rapportering kring klienten; 9,0

Fråga 13: Utslussning; Ingen har svarat

Fråga 14: Placeringens lämplighet; 7,0

Fråga 19: Helhetsbedömning; 8,0

Sundets Rehab

Intervjuad kommun/verksamhet: **Västerås Stad**

1. Har ni någon pågående placering i verksamheten just nu?

Ja **Om ja, när påbörjades placeringen?**

Placeringen påbörjades i februari 2006.

Nej **Om nej, när avslutades placeringen?**

Kommentar:**2. Vilken typ av placering gäller det (familj, vuxen, par, barn, förälder och barn, akutplacering, behandling, utredning, vård etc.)?**

LSS-placering med boende för en ungdom.

Information om verksamheten:

3 a. Om Du fick betygsätta den information som ni fick om verksamheten innan ert beslut om placering, vilket betyg mellan 1 och 10 skulle Du då sätta, där 1 = mycket dåligt och 10 = bästa tänkbara

1	2	3	4	5	6	7	8	9	10	Vet ej
<input type="checkbox"/>	<input type="checkbox"/>	<input type="checkbox"/>	<input type="checkbox"/>	<input type="checkbox"/>	<input type="checkbox"/>	<input type="checkbox"/>	<input checked="" type="checkbox"/>	<input type="checkbox"/>	<input type="checkbox"/>	<input type="checkbox"/>

Positiva sidor:

Information om verksamheten fanns på Internet. Jag ringde till dem och de skickade information och Länsstyrelsens godkännande för LSS, vilket var bra. Vi åkte även dit och träffade dem.

Negativa sidor / förslag på förbättringar:**3 b. Hur fick Du kännedom om verksamheten (placeringservice, kollega, broschyr, utskick etc.)?**

Fick kännedom om Sundets Rehab via placeringservice hos Skandinavisk Sjukvårdsinformation.

Mottagande och introduktion av klienten:

4. Om Du fick betygsätta mottagandet och introduktionen av er klient, vilket betyg mellan 1 och 10 skulle Du då sätta, där 1 = mycket dåligt och 10 = bästa tänkbara

1	2	3	4	5	6	7	8	9	10	Vet ej
<input type="checkbox"/>	<input type="checkbox"/>	<input type="checkbox"/>	<input type="checkbox"/>	<input type="checkbox"/>	<input type="checkbox"/>	<input type="checkbox"/>	<input checked="" type="checkbox"/>	<input type="checkbox"/>	<input type="checkbox"/>	<input type="checkbox"/>

Positiva sidor:

Mottagandet och introduktionen var bra.

Negativa sidor / förslag på förbättringar:

Verksamhetens arbete kring klientens behandlingsplan:

5. Om Du fick betygsätta verksamhetens arbete kring klientens behandlingsplan (upprättande, redovisningar, arbetet enligt denna plan, etc.), vilket betyg mellan 1 och 10 skulle Du då sätta, där 1 = mycket dåligt och 10 = bästa tänkbara

1	2	3	4	5	6	7	8	9	10	Vet ej
<input type="checkbox"/>	<input type="checkbox"/>	<input type="checkbox"/>	<input type="checkbox"/>	<input type="checkbox"/>	<input type="checkbox"/>	<input type="checkbox"/>	<input checked="" type="checkbox"/>	<input type="checkbox"/>	<input type="checkbox"/>	<input type="checkbox"/>

Positiva sidor:

Är nöjd med det. De är väldigt ambitiösa och vi har haft kontinuerlig kontakt samt uppföljningar.

Negativa sidor / förslag på förbättringar:

Verksamhetens omvårdnadsinsatser:

6. Om Du fick betygsätta verksamhetens omvårdnadsinsatser gentemot klienten, vilket betyg mellan 1 och 10 skulle Du då sätta, där 1 = mycket dålig och 10 = bästa tänkbara

1	2	3	4	5	6	7	8	9	10	Vet ej
<input type="checkbox"/>	<input type="checkbox"/>	<input type="checkbox"/>	<input type="checkbox"/>	<input type="checkbox"/>	<input type="checkbox"/>	<input type="checkbox"/>	<input checked="" type="checkbox"/>	<input type="checkbox"/>	<input type="checkbox"/>	<input type="checkbox"/>

Positiva sidor:

Det känns som att omvårdnadsinsatserna gentemot klienten är bra.

Negativa sidor / förslag på förbättringar:

Verksamhetens arbete med att motivera klienten:

7. Om Du fick betygsätta verksamhetens arbete med att motivera klienten till samverkan enligt den individuellt upprättade behandlingsplanen, vilket betyg mellan 1 och 10 skulle Du då sätta, där 1 = mycket dålig och 10 = bästa tänkbara

1	2	3	4	5	6	7	8	9	10	Vet ej
<input type="checkbox"/>	<input type="checkbox"/>	<input type="checkbox"/>	<input type="checkbox"/>	<input type="checkbox"/>	<input type="checkbox"/>	<input type="checkbox"/>	<input type="checkbox"/>	<input checked="" type="checkbox"/>	<input type="checkbox"/>	<input type="checkbox"/>

Positiva sidor:

Det här är inte en lätt person, men Sundets Rehab är duktiga på att motivera till samverkan.

Negativa sidor / förslag på förbättringar:

Social kontroll:

8. Om Du fick betygsätta verksamhetens sociala kontroll av klienten (kontroll av destruktivt beteende, kriminalitet, missbruk och begränsning av rörelsefrihet), vilket betyg mellan 1 och 10 skulle Du då sätta, där 1 = mycket dålig och 10 = bästa tänkbara

1	2	3	4	5	6	7	8	9	10	Vet ej
<input type="checkbox"/>	<input type="checkbox"/>	<input type="checkbox"/>	<input type="checkbox"/>	<input type="checkbox"/>	<input type="checkbox"/>	<input type="checkbox"/>	<input type="checkbox"/>	<input checked="" type="checkbox"/>	<input type="checkbox"/>	<input type="checkbox"/>

Positiva sidor:

Sundets Rehab är väldigt duktiga på kontrollen och de har agerat precis som vi kommit överens om.

Negativa sidor / förslag på förbättringar:

Arbete och studier:

9. Om Du fick betygsätta möjligheten till arbete eller studier för klienten, vilket betyg mellan 1 och 10 skulle Du då sätta, där 1 = mycket dålig och 10 = bästa tänkbara

1	2	3	4	5	6	7	8	9	10	Vet ej
<input type="checkbox"/>	<input type="checkbox"/>	<input type="checkbox"/>	<input type="checkbox"/>	<input type="checkbox"/>	<input type="checkbox"/>	<input type="checkbox"/>	<input type="checkbox"/>	<input type="checkbox"/>	<input type="checkbox"/>	<input checked="" type="checkbox"/>

Positiva sidor:

Kan inte sätta betyg för det är inte riktigt aktuellt.

Negativa sidor / förslag på förbättringar:

Fritidsaktiviteter:

10. Om Du fick betygsätta möjligheten till fritidsaktiviteter för klienten, vilket betyg mellan 1 och 10 skulle Du då sätta, där 1 = mycket dåligt och 10 = bästa tänkbara

1	2	3	4	5	6	7	8	9	10	Vet ej
<input type="checkbox"/>	<input type="checkbox"/>	<input type="checkbox"/>	<input type="checkbox"/>	<input type="checkbox"/>	<input type="checkbox"/>	<input type="checkbox"/>	<input checked="" type="checkbox"/>	<input type="checkbox"/>	<input type="checkbox"/>	<input type="checkbox"/>

Positiva sidor:

Sundets Rehab känns väldigt engagerade och de kan ge ungdomen en möjlighet till fritidsaktiviteter.

Negativa sidor / förslag på förbättringar:

Nätverksarbete:

11. Om Du fick betygsätta verksamhetens arbete med klientens föräldrar/anhöriga (anhörigboende, umgängesmöjligheter och övrig kontakt), vilket betyg mellan 1 och 10 skulle Du då sätta, där 1 = mycket dåligt och 10 = bästa tänkbara

1	2	3	4	5	6	7	8	9	10	Vet ej
<input type="checkbox"/>	<input type="checkbox"/>	<input type="checkbox"/>	<input type="checkbox"/>	<input type="checkbox"/>	<input type="checkbox"/>	<input checked="" type="checkbox"/>	<input type="checkbox"/>	<input type="checkbox"/>	<input type="checkbox"/>	<input type="checkbox"/>

Positiva sidor:

De har egentligen inte ett sådant uppdrag, men de har kontakt med föräldrarna. Så här långt känns det bra men det är inget lätt uppdrag det här och jag tror att det kommer att bli bättre med tiden.

Negativa sidor / förslag på förbättringar:

Uppföljning och rapportering kring klienten:

12. Om Du fick betygsätta uppföljning och rapportering kring klienten från verksamhetens sida (regelbundna möten, muntlig information, skriftliga rapporter, etc.), vilket betyg mellan 1 och 10 skulle Du då sätta, där 1 = mycket dåligt och 10 = bästa tänkbara

1	2	3	4	5	6	7	8	9	10	Vet ej
<input type="checkbox"/>	<input type="checkbox"/>	<input type="checkbox"/>	<input type="checkbox"/>	<input type="checkbox"/>	<input type="checkbox"/>	<input type="checkbox"/>	<input type="checkbox"/>	<input checked="" type="checkbox"/>	<input type="checkbox"/>	<input type="checkbox"/>

Positiva sidor:

De har tagit kontakt direkt om det hänt något, vi har kontakt både via mail och telefon och jag får skriftliga uppföljningar.

Negativa sidor / förslag på förbättringar:

Utslussning:

13. Om Du fick betygsätta verksamhetens planering och genomförande av utslussning av klienten, vilket betyg mellan 1 och 10 skulle Du då sätta, där 1 = mycket dåligt och 10 = bästa tänkbara

1	2	3	4	5	6	7	8	9	10	Vet ej
<input type="checkbox"/>	<input type="checkbox"/>	<input type="checkbox"/>	<input type="checkbox"/>	<input type="checkbox"/>	<input type="checkbox"/>	<input type="checkbox"/>	<input type="checkbox"/>	<input type="checkbox"/>	<input type="checkbox"/>	<input checked="" type="checkbox"/>

Positiva sidor:

Utslussning är inte aktuellt ännu.

Negativa sidor / förslag på förbättringar:

Placeringens lämplighet:

14. Om Du fick betygsätta denna placering ifråga om hur väl den passade/matchade denna klient, vilket betyg mellan 1 och 10 skulle Du då sätta, där 1 = mycket dåligt och 10 = bästa tänkbara

1	2	3	4	5	6	7	8	9	10	Vet ej
<input type="checkbox"/>	<input type="checkbox"/>	<input type="checkbox"/>	<input type="checkbox"/>	<input type="checkbox"/>	<input type="checkbox"/>	<input checked="" type="checkbox"/>	<input type="checkbox"/>	<input type="checkbox"/>	<input type="checkbox"/>	<input type="checkbox"/>

Positiva sidor:

Vi är de första som har placerat på Sundets Rehab och det kan kanske vara en fördel. De har försökt anpassa sig efter klienten och försökt tillgodose det vi talat om.

Negativa sidor / förslag på förbättringar:

15. Skulle Du i ett liknande ärende rekommendera en placering inom samma verksamhet?

- Ja
 Nej
 Tveksam

Kommentar:

16. Vilka anser Du är verksamhetens starkaste sidor?

Sundets Rehabs starkaste sidor i detta speciella fall är att de har sin verksamhet på ett litet ställe på en liten ort och det känns väldigt familjärt och tryggt, nästan som ett familjehem fast det är en institution. Det finns bra kompetens utifrån den målgrupp de tar emot.

17. Vilka anser Du är verksamhetens svagaste sidor?

Den svaga sidan kan vara erfarenheten av placeringar när verksamheten är så pass ny.

18. Är det någon typ av tjänst eller kompetens som Du saknar hos den här verksamheten i samband med placeringar?

Nej, har inte saknat någon särskild tjänst eller kompetens hos Sundets Rehab.

Helhetsbedömning:

19. Med utgångspunkt från Dina erfarenheter, vilket betyg mellan 1 och 10 skulle Du då ge verksamheten som en helhetsbedömning, där 1 = mycket dåligt och 10 = bästa tänkbara

1	2	3	4	5	6	7	8	9	10	Vet ej
<input type="checkbox"/>	<input type="checkbox"/>	<input type="checkbox"/>	<input type="checkbox"/>	<input type="checkbox"/>	<input type="checkbox"/>	<input type="checkbox"/>	<input checked="" type="checkbox"/>	<input type="checkbox"/>	<input type="checkbox"/>	<input type="checkbox"/>

Övriga kommentarer och synpunkter: